

miasto: GOSTYNIN
 gmina: Gostynin
 woj. łódzkie

nr rob. 254/95

MAPA DO CELY PROJEKTOWYCH DZIAŁEK NR 342, 345, 348.

Skala 1:1000

Mapę opracowano jako powiększenie z mapy zasadniczej w skali 1:2000 ark. (15-08)15, (15-08)20

Mapa aktualna w granicach opracowania.
 Właściciel działki nr 342: Ewa i Wiesław Trzaskowski
 Podstawa prawna: Akt not. 4566/95 z dn. 09.06.1995r.
 Właściciel działek nr 345 i 348: GMINA MIEJSKA GOSTYNIN

Gostynin, dnia 5.11.1995r.

Łukaszczak
 1 : 10 DTR

Wzrostki i powstania w tymże terenie
 nie zostały uwzględnione w tym projekcie.
 Wzrostki i powstania w tymże terenie
 nie zostały uwzględnione w tym projekcie.
 Wzrostki i powstania w tymże terenie
 nie zostały uwzględnione w tym projekcie.

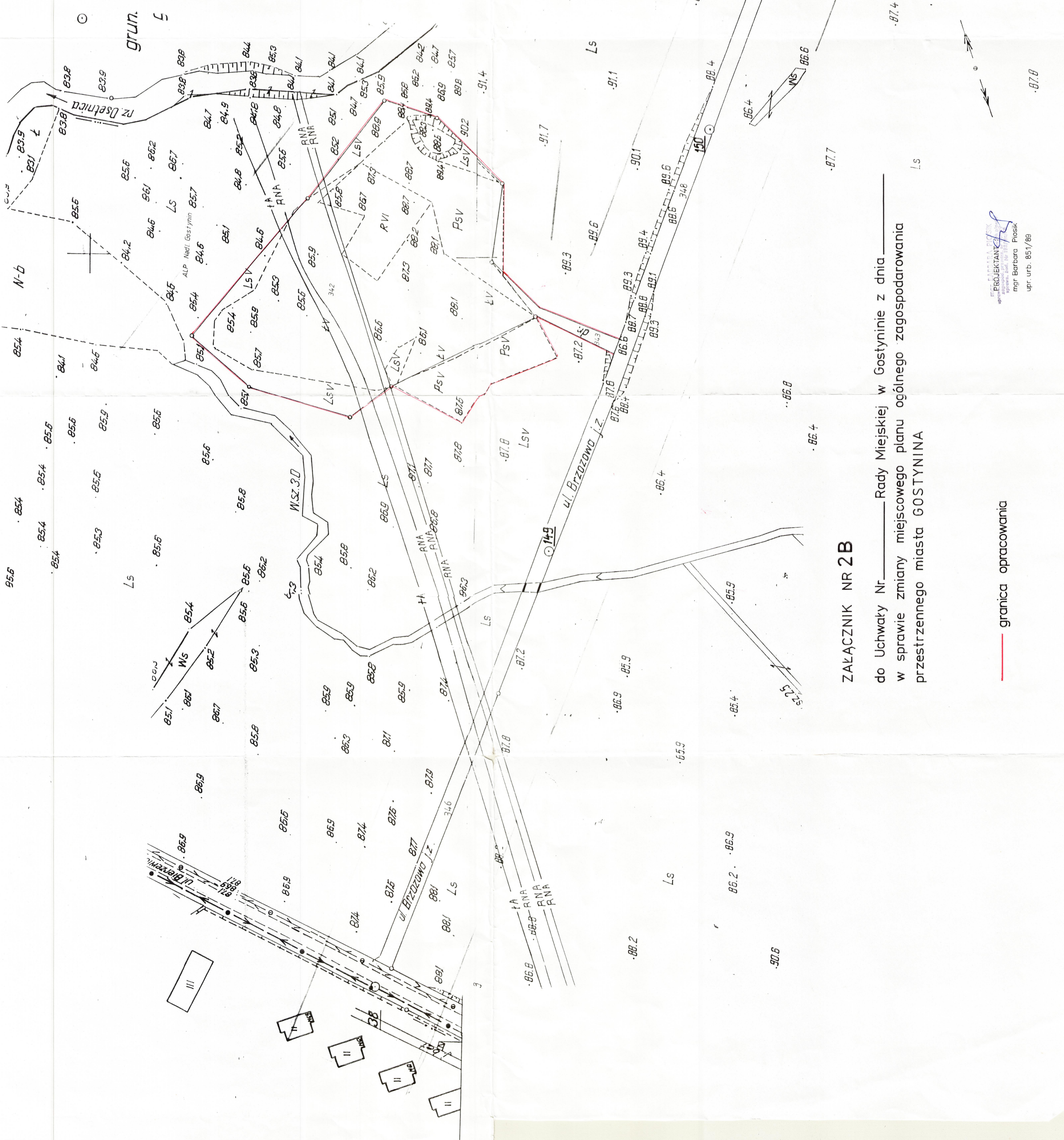

ZALĄCZNIK NR 2B
 do Uchwały Nr _____ Rady Miejskiej w Gostyninie z dnia _____
 w sprawie zmiany miejscowego planu ogólnego zagospodarowania
 przestrzennego miasta GOSTYNINA

PROJEKTANTA
 mgr Barbara Piesik
 upr. urb. 851/99

— granica opracowania